

SALA SITUACIONAL COVID 19 EN LA REGION LORETO – 07 DE MAYO 2020.

DIRECCION REGIONAL DE SALUD DE LORETO

SITUACION DE LA TRANSMISIÓN DE COVID-19 EN EL PERU Y EN LORETO HASTA EL 07/05/2020

LORETO: 2326 casos notificados
Confirmados =1536, Sospechosos= 790
Fallecidos: 142
(55 Confirmados 87 Sospechosos)

CASOS CONFIRMADOS EN IQUITOS: 650
Fallec:61 (21C) (40S)

CASOS CONFIRMADOS EN PUNCHANA: 285
Fallec:33 (13C) (20S)

CASOS CONFIRMADOS EN SAN JUAN: 193
Fallec:16 (8C) (8S)

CASOS CONFIRMADOS EN BELEN: 158
Fallec:19 (6C) (13S)

CASOS CONFIRMADOS EN INDIANA: 38
Fallec:4 (2C) (2S)

CASOS CONFIRMADOS EN NAUTA: 48
Fallec: 1 (1C)

- Fernando Lores:2
- Las Amazonas: 1
- Napo: 8
- Trompeteros:6

- Yurimaguas: 18
- Lagunas: 2
- Balsapuerto: 1
- Barranca: 5
- Manseriche: 1
- Pastaza: 2

- Yavarí: 23 (7 Fallec: 4C, 3S)
- Ramón Castilla: 17 (1 Fallec. Conf:)
- San Pablo: 17

- Vargas Guerra: 3
- Pampa Hermosa: 1
- Contamana: 6
- Sarayacu:1

NOTIFICACION DE CASOS DE COVID-19 EN LA REGION LORETO (07/05/2020)

Distritos x Provincias	Confirmados	Descartados	Sospechoso	Total
MAYNAS	1339	1024	611	2974
IQUITOS	650	518	296	1464
PUNCHANA	285	184	119	588
SAN JUAN BAUTISTA	193	169	82	444
BELEN	158	72	65	295
INDIANA	38	51	14	103
MAZAN	4	29	4	37
NAPO	8	1	28	37
FERNANDO LORES	2		2	4
TORRES CAUSANA			1	1
LAS AMAZONAS	1			1
ALTO AMAZONAS	67	65	131	263
YURIMAGUAS	64	62	125	251
BALSAPUERTO	1	1	2	4
LAGUNAS	2	1	1	4
TNTE. CESAR LOPEZ R.			3	3
JEBEROS		1		1
LORETO	54	72	16	142
NAUTA	48	71	13	132
TROMPETEROS	6	1		7
URARINAS			2	2
PARINARI			1	1
UCAYALI	11	86	1	98
CONTAMANA	6	52	1	59
VARGAS GUERRA	3	19		22
PAMPA HERMOSA	1	14		15
SARAYACU	1	1		2
MCAL RAMON CASTILLA	57	21	9	87
YAVARI	23	1	7	31
RAMON CASTILLA	17	10		27
SAN PABLO	17	2		19
PEBAS		8	2	10
DATEM DEL MARAÑON	8	4	10	22
BARRANCA	5	1	4	10
PASTAZA	2	1	3	6
MANSERICHE	1	2	2	5
ANDOAS			1	1
REQUENA			11	11
REQUENA			11	11
Total general	1536	1272	789	3597

CASOS CONFIRMADOS DE COVID-19 POR DISTRITOS DE RESIDENCIA 07/05/2020

PROVINCIA	DISTRITOS	POBLACION	CASOS CONFIRMADOS	%	TI. X 10000Hab.
MAYNAS (1339)	IQUITOS	157591	650	42.32	41.25
	PUNCHANA	95426	285	18.55	29.87
	SAN JUAN BAUTISTA	161997	193	12.57	11.91
	BELEN	79260	158	10.29	19.93
	INDIANA	11830	38	2.47	32.12
	NAPO	17043	8	0.52	4.69
	MAZAN	14424	4	0.26	2.77
	FERNANDO LORES	21173	2	0.13	0.94
	LAS AMAZONAS	10345	1	0.07	0.97
ALTO AMAZONAS (67)	YURIMAGUAS	75576	64	4.17	8.47
	LAGUNAS	14976	2	0.13	1.34
	BALSAPUERTO	18244	1	0.07	0.55
MARISCAL RAMON CASTILLA (57)	YAVARI	16367	23	1.50	14.05
	RAMON CASTILLA	25275	17	1.11	6.73
	SAN PABLO	16821	17	1.11	10.11
LORETO (54)	NAUTA	31500	48	3.13	15.24
	TROMPETEROS	11247	6	0.39	5.33
UCAYALI (11)	CONTAMANA	28552	6	0.39	2.10
	VARGAS GUERRA	9349	3	0.20	3.21
	SARAYACU	17343	1	0.07	0.58
	PAMPA HERMOSA	11124	1	0.07	0.90
DATEM DEL MARAÑON (8)	BARRANCA	14239	5	0.33	3.51
	PASTAZA	6655	2	0.13	3.01
	MANSERICHE	10854	1	0.07	0.92
Total general		877211	1536	100.00	17.51

TASA DE INCIDENCIA DE CASOS CONFIRMADOS DE COVID-19 POR ETAPAS DE VIDA EN LA REGION LORETO AL 07/05/2020

Etapas de Vida	Grupos de Edad	N°	%	Población	TIA x 100000 Hab
Niño	0 a 11 Años	40	2.60	260474	15.36
Adolescente	12 a 17 Años	29	1.89	137864	21.04
Joven	18 a 29 años	210	13.67	217007	96.77
Adulto	30 a 59 años	1041	67.77	386519	269.33
Adulto Mayor	60 a (+) años	216	14.06	86212	250.55
TOTAL		1536	100	1088076	141.17

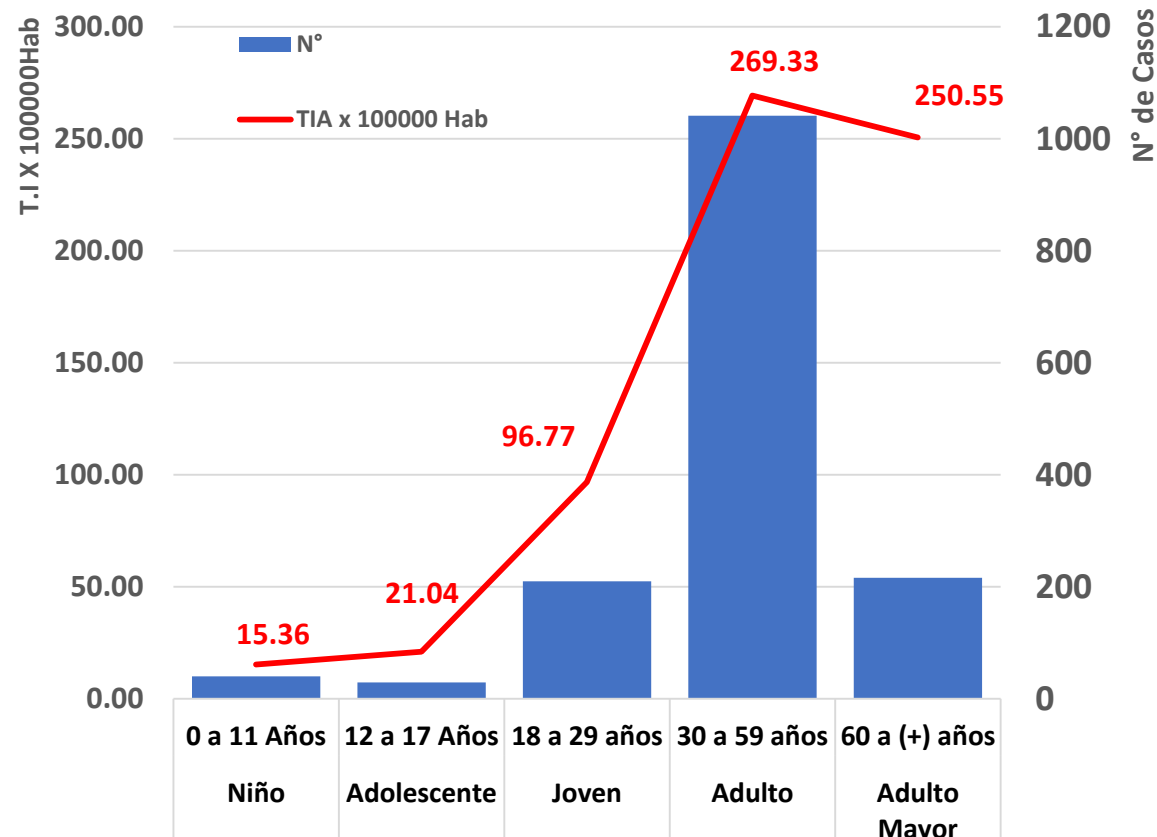

La mayor tasa de incidencia se tiene en las personas adultas de 30 a 59 años, sin embargo es importante la tasa de incidencia del Adulto mayor en los cuales el cuadro clínico podría ser más severo.

Casos Confirmados de COVID-19 por Sexo y Grupos de Edad en la Región Loreto al 07/05/2020

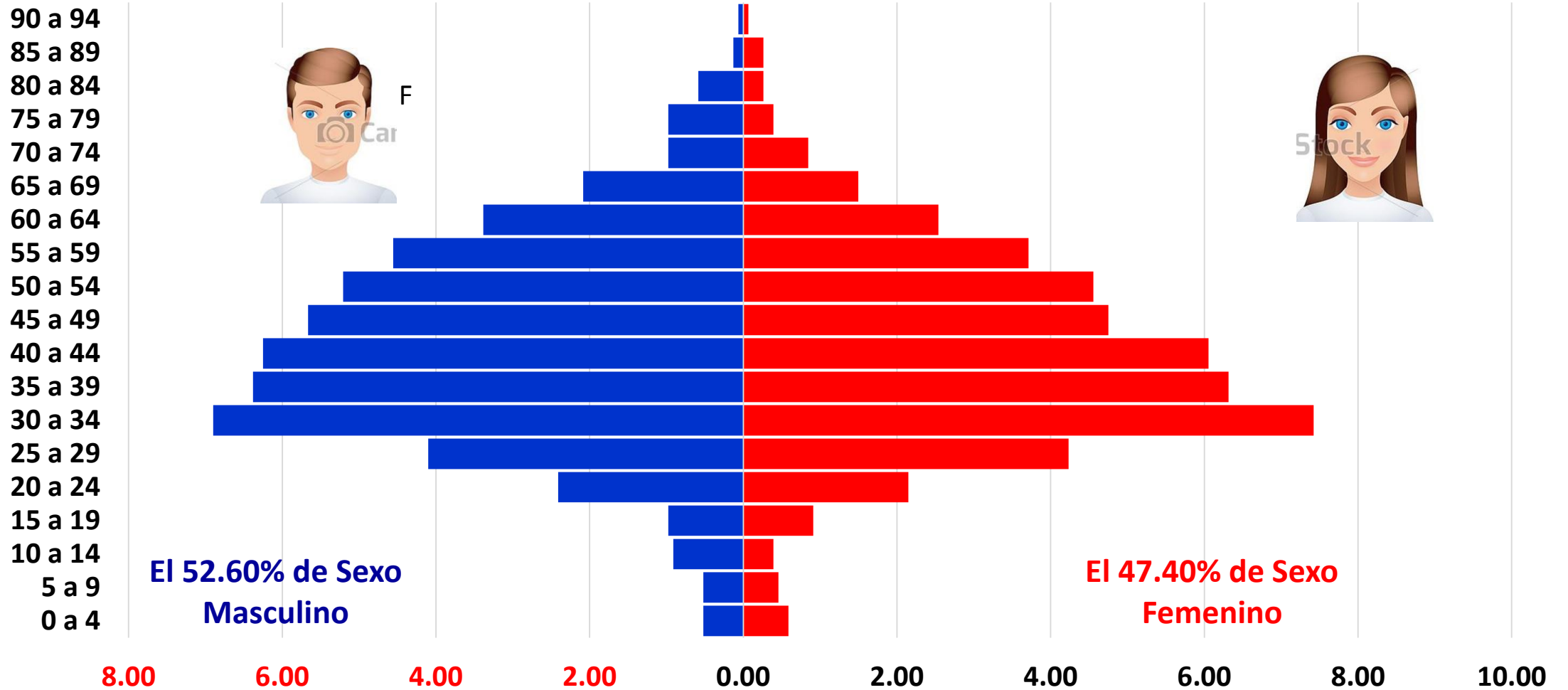

Casos Confirmados de COVID-19 por día y Según Fecha de Inicio de Síntomas en la Región Loreto 07/05/2020

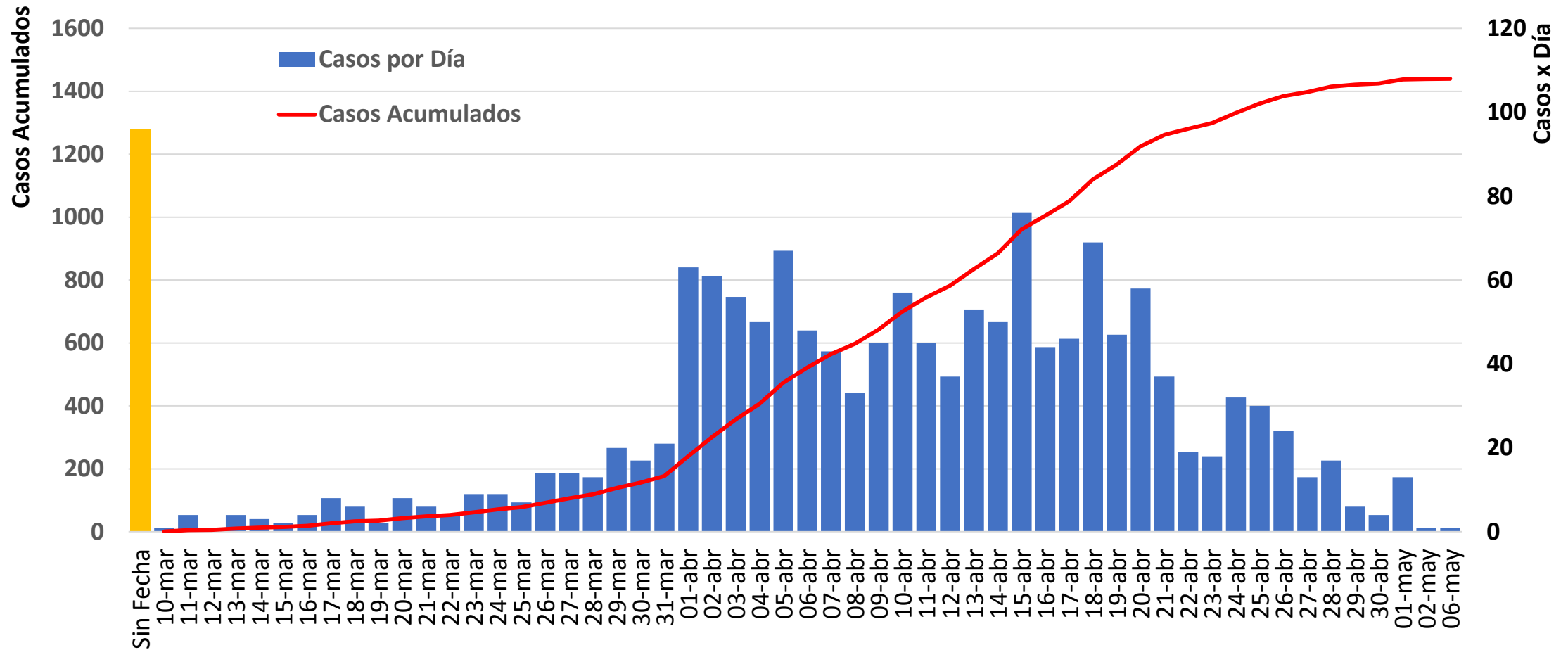

Manifestaciones Clínicas de los Pacientes con COVID-19 en la Región Loreto Hasta el 07/04/2020

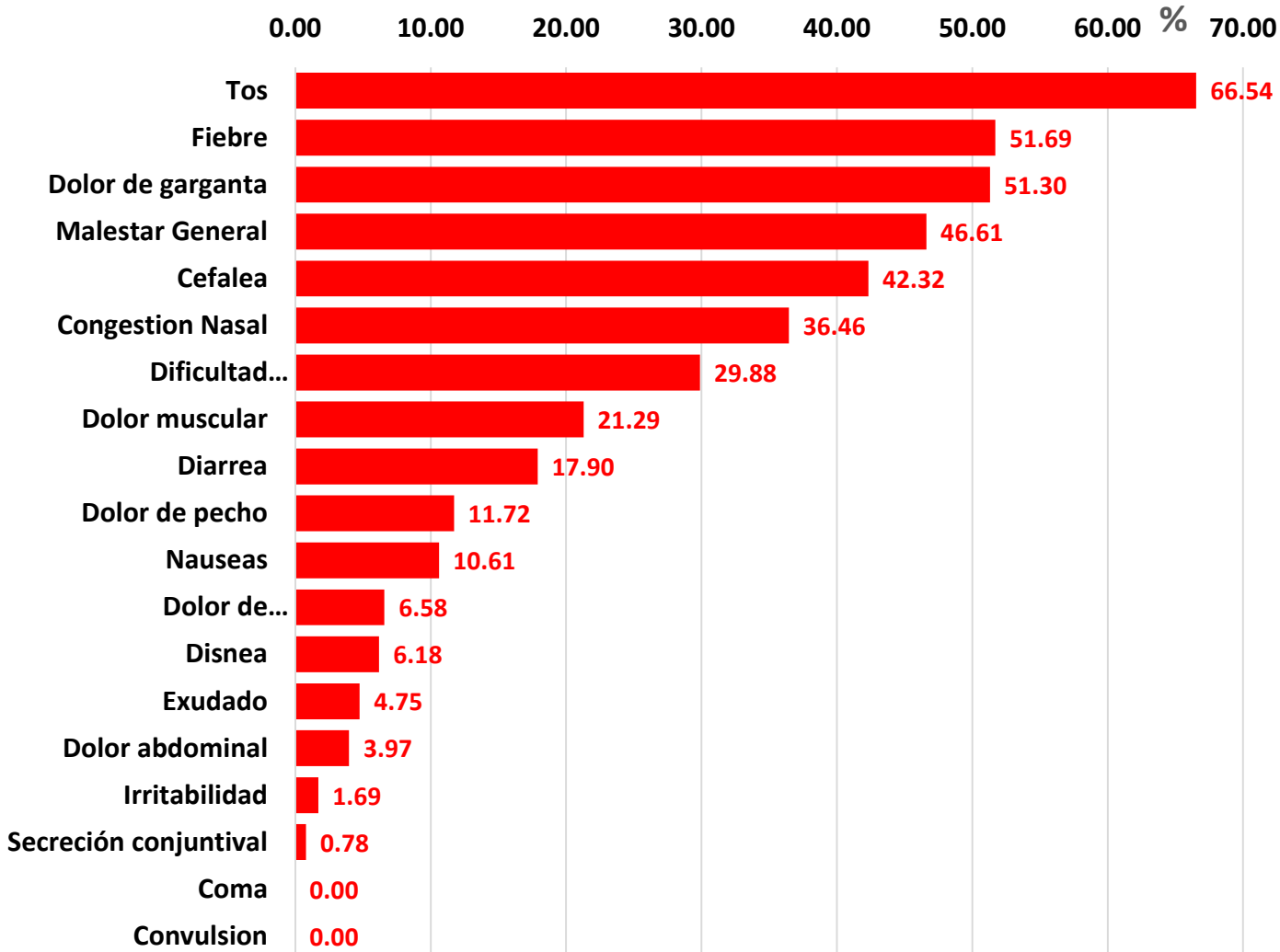

Manifestaciones Cínicas	N° de Casos	%
Tos	1022	66.54
Fiebre	794	51.69
Dolor de garganta	788	51.30
Malestar General	716	46.61
Cefalea	650	42.32
Congestion Nasal	560	36.46
Dificultad respiratoria	459	29.88
Dolor muscular	327	21.29
Diarrea	275	17.90
Dolor de pecho	180	11.72
Nauseas	163	10.61
Dolor de articulaciones	101	6.58
Disnea	95	6.18
Exudado	73	4.75
Dolor abdominal	61	3.97
Irritabilidad	26	1.69
Secreción conjuntival	12	0.78
Coma	0	0.00
Convulsión	0	0.00
TOTAL DE CASOS	1536	

PACIENTES HOSPITALIZADOS POR COVID -19 HOSPITAL REGIONAL DE LORETO (AL 07/04/2020)

Etapas de Vida	Grupos de Edad	N°	%	Clasificación de Resultados de Laboratorio		
				Negativo	Positivo	Sospechoso
Niño	0 a 11 Años	2	0.21	0	0	2
Adolescente	12 a 17 Años	4	0.42	3	0	1
Jóven	18 a 29 años	78	8.23	16	19	43
Adulto	30 a 59 años	572	60.34	54	158	360
Adulto Mayor	60 a (+) años	276	29.11	14	65	197
	Sin Dato	16	1.69			16
TOTAL		948	100	87	242	619
PORCENTAJE (%)				9.18	25.53	65.30

CASOS CONFIRMADOS DE COVID-19 SEGÚN LAS PRUEBAS DE DIAGNOSTICO REALIZADAS HASTA EL 07/05/2020

DISTRITOS	MUESTRAS PARA PCR-TR		MUESTRA PARA PRU. RAPIDA	Total general
	HISOPADO NASAL Y FARINGEO	LAVADO BRONCOALVEOLAR		
IQUITOS	564	2	84	650
PUNCHANA	238		47	285
SAN JUAN BAUTISTA	169		24	193
BELEN	122		36	158
YURIMAGUAS	27		37	64
NAUTA	33		15	48
INDIANA	37		1	38
YAVARI			23	23
RAMON CASTILLA	1		16	17
SAN PABLO			17	17
NAPO	1		7	8
CONTAMANA			6	6
TROMPETEROS	5		1	6
BARRANCA	4		1	5
MAZAN			4	4
VARGAS GUERRA			3	3
PASTAZA	2			2
FERNANDO LORES			2	2
LAGUNAS			2	2
MANSERICHE			1	1
SARAYACU			1	1
LAS AMAZONAS	1			1
PAMPA HERMOSA			1	1
BALSAPUERTO	1			1
Total general	1205	2	329	1536

LETALIDAD POR DISTRITOS COVID – 19 REGION LORETO HASTA EL 07/05/2020

Distritos	Confirmados			Sospechoso			Total de Casos	Total de Fallecidos	Letalidad Global
	Casos	Fallecidos	Letalidad	Casos	Fallecidos	Letalidad			
IQUITOS	650	21	3.23	296	40	13.51	946	61	6.45
PUNCHANA	285	13	4.56	119	20	16.81	404	33	8.17
SAN JUAN BAUTISTA	193	8	4.15	82	8	9.76	275	16	5.82
BELEN	158	6	3.80	65	13	20.00	223	19	8.52
INDIANA	38	2	5.26	14	2	14.29	52	4	7.69
MAZAN	4	0	0.00	4	0	0.00	8	0	0.00
NAPO	8	0	0.00	28	0	0.00	36	0	0.00
FERNANDO LORES	2	0	0.00	2	0	0.00	4	0	0.00
TORRES CAUSANA	0	0	0.00	1	0	0.00	1	0	0.00
LAS AMAZONAS	1	0	0.00	0	0	0.00	1	0	0.00
YURIMAGUAS	64	0	0.00	125	0	0.00	189	0	0.00
BALSAPUERTO	1	0	0.00	2	0	0.00	3	0	0.00
LAGUNAS	2	0	0.00	1	0	0.00	3	0	0.00
TNTE. CESAR LOPEZ R.	0	0	0.00	3	0	0.00	3	0	0.00
JEberos	0	0	0.00	0	0	0.00	0	0	0.00
NAUTA	48	0	0.00	13	1	7.69	61	1	1.64
TROMPETEROS	6	0	0.00	0	0	0.00	6	0	0.00
URARINAS	0	0	0.00	2	0	0.00	2	0	0.00
PARINARI	0	0	0.00	1	0	0.00	1	0	0.00
CONTAMANA	6	0	0.00	1	0	0.00	7	0	0.00
VARGAS GUERRA	3	0	0.00	0	0	0.00	3	0	0.00
PAMPA HERMOSA	1	0	0.00	0	0	0.00	1	0	0.00
SARAYACU	1	0	0.00	0	0	0.00	1	0	0.00
YAVARI	23	4	17.39	7	3	42.86	30	7	23.33
RAMON CASTILLA	17	1	5.88	0	0	0.00	17	1	5.88
SAN PABLO	17	0	0.00	0	0	0.00	17	0	0.00
PEBAS	0	0	0.00	2	0	0.00	2	0	0.00
BARRANCA	5	0	0.00	4	0	0.00	9	0	0.00
PASTAZA	2	0	0.00	3	0	0.00	5	0	0.00
MANSERICHE	1	0	0.00	2	0	0.00	3	0	0.00
ANDOAS	0	0	0.00	1	0	0.00	1	0	0.00
REQUENA	0	0	0.00	11	0	0.00	11	0	0.00
Total general	1536	55	3.58	789	87	11.03	2325	142	6.11